

CENTRO DE INVESTIGACION AUTOMOTRIZ
CUERPO "A"
ET. 2014

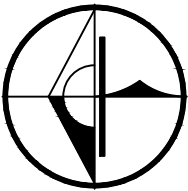
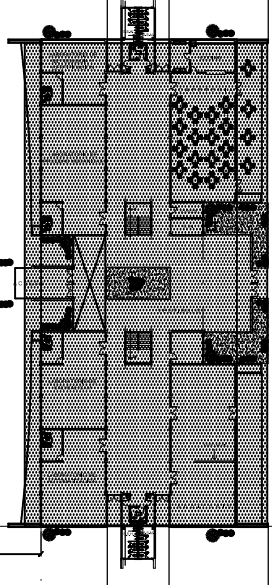

SIMBOLOGIA	CANTIDAD
	ET. 2014: 3ra. FASE: CONSTRUCCION CENTRO DE INVESTIGACION AUTOMOTRIZ CUERPO "A"

INSTITUTO TAMAULIPECO DE INFRAESTRUCTURA FISICA EDUCATIVA	
	DIRECTOR GENERAL: I.M.N. GERMAN PACHECO DIAZ
	DIRECTOR TECNICO: ING. JOSE MANUEL GONZALEZ RAMIREZ
	JEFE DEPTO. PROYECTOS: ARQ. IVAN AMAYA RUIZ
	ESCUELA:
CLAVE DEL PLANTEL: *****	INSTITUTO TECNOLOGICO No. 26 CARRETERA LAURO VILLAR MATAMOROS, TAM. PLANTA DE CONJUNTO
FECHA:	
ESCALA: 1 : 500	
DIBUJO: *****	
PLANO PC-01	